



Lima, 20 de noviembre del 2024

**Razón Social: Supermercados Peruanos S.A.**  
**RUC: 20100070970**

**Cotización N° 6000000006907**

**Señores: CIENCIA INTERNACIONAL**

**Presente: 20137290180**

Cantidad	Denominación	Importe Total
46.000	210.00	9,660.00

**La factura no debe desglosar IGV es por el importe total compra**  
**Tiempo de entrega: La entrega de vales será en un lapso de 4 a 5 días hábiles posteriores al pago. Vigencia de la cotización: 7 días**

Nos es grato saludarlo y a su vez alcanzarle la información solicitada sobre nuestros Vales de Consumo; los mismos que pueden ser utilizados en nuestra cadena de tiendas conformada por más de 108 locales: **Plaza Vea y Vivanda** en Lima Metropolitana y Provincias (ver anexo de tiendas adjunto). Así mismo contamos con más de 60 mil ítems que ponemos a su disposición en las categorías de comestibles, bebidas, cuidado personal, limpieza, hogar, bazar, librería, textil, electrodomésticos, computo, audio y video.

A continuación, detallamos las características y beneficios de nuestros Vales de Consumo:

### Características de los Vales:

- Vales elaborados en papel bond de seguridad, con medidas de 8 x 18 cm.
- Cuentan con altos mecanismos de seguridad y de registro administrativo.
- Anverso: n° de vale, n° de factura, denominación en soles, fecha de caducidad.
- Reverso: red de tiendas, beneficios y contacto de Ventas Corporativas.
- Monto mínimo de emisión S/50.00. La denominación es definida por el cliente, en números enteros y decimales hasta dos dígitos (Ejm. S/50.50).
- Los vales tienen una vigencia de 12 (doce) meses, luego del vencimiento no hay opción a ampliación de la de fecha vigencia. Si luego de la vigencia de los vales ésta tuviera saldo, el mismo se perderá no teniendo opción a devolución y/o habilitación alguna. Cabe precisar que es responsabilidad de la empresa o persona que adquiere el presente producto, avisar sobre el tiempo de vigencia de las tarjetas a los beneficiarios de las mismas
- Horario de canje: En toda nuestra red de tiendas Plaza Vea y Vivanda, el horario de atención estará en función a lo dispuesto por el Gobierno por encontrarnos en situación de emergencia sanitaria.
- Los vales pueden ser canjeados por cualquier producto que sea vendido en nuestra red de tiendas. No es válido para consumos en locatarios.
- Promociones: los vales participan en todas las promociones y ofertas vigentes al momento del canje, excepto las exclusivas con Tarjeta OH.

- El Vale de Compra no puede ser cambiado por efectivo y debe utilizarse íntegramente, no se entrega vuelto.
- En caso de devolución de la mercadería comprada con vales, solo se podrá efectuar el cambio por productos, no por efectivo.
- En caso de pérdida del vale, este puede ser anulado y reemplazado por otro siempre y cuando no haya sido utilizado al momento de informar la pérdida, el costo por reposición del vale es de S/ 5 soles.

## Consideraciones:

La venta de nuestros Vales de Consumo es pago anticipado, salvo existiese algún acuerdo o convenio negociado entre el cliente y SPSA.

## Pasos para pago por recaudo SUPERMERCADOS PERUANOS SA:

- INGRESAN A LA PLATAFORMA DEL BCP - BBVA - SCOTIABANK – INTERBANK
  - PAGOS EMPRESAS O PAGOS SERVICIOS/VARIOS
  - BUSCAR: SUPERMERCADOS PERUANOS SA
  - OPCIÓN: VALES Y TARJETAS
  - INGRESAN EL NUMERO DE RUC
  - PODRÁN VISUALIZAR EL MONTO A ABONAR S/
  - REALIZAN EL PAGO
  - REMITIR LOS VAUCHER O PANTALAZOS DE LA OPERACIÓN.
- **El pago realizado será considerado como la aceptación de la presente cotización bajo los términos señalados en el presente documento.**
  - **Cualquier cambio de dirección fiscal, enviar la Ficha Ruc con anticipación (previo a la solicitud de pedido) para modificar los datos en el sistema.**

## Tiempo de entrega:

Los vales se entregarán en un lapso de 4 a 5 días hábiles.

Entrega en provincia 7 días hábiles (la venta debe ser superior a S/2,500)

Como sustento compra de Vales Consumo se emitirá una **FACTURA ELECTRÓNICA NO DESGLOSA IGV, LA EMISION ES POR EL IMPORTE TOTAL DE LA COMPRA** (a la entrega de producto se anexa copia de la factura electrónica y la entrega del producto será en Calle Morelli 181- San Borja).

## Nota:

De acuerdo al artículo 2 numeral 8 del Reglamento de la Ley de Impuesto General a las Ventas e Impuesto Selectivo al Consumo aprobado por DS 29-94-EF, no están comprendidos dentro del concepto de bienes muebles entre otros, la moneda nacional, extranjera **ni cualquier otro documento representativo de esta**. En tal sentido, la venta de vales de consumo no constituye una venta de bienes muebles ni una prestación de servicios. Lo que se produce es un intercambio de dinero por un documento representativo de este. Por lo expuesto, la **Factura Electrónica** por venta de vales de consumo **no desglosa IGV y no incluye IGV**, solo el importe total de la compra. La glosa de la factura indicará lo siguiente: **"VALES DE COMPRA S/GUÍA DE ENTREGA."** **POR LO EXPUESTO LINEAS ARRIBA NO ENTREGAMOS FACTURA EN EL LINEAL DE CAJAS AL MOMENTO DEL CONSUMO SOLO SE EMITIRA EL TICKET DE VENTA**

Adicionalmente, quisiéramos comentarles que Supermercados Peruanos S.A. ha obtenido la **Certificación ISO 9001:2000** en procesos de auditoría y control de calidad, convirtiéndose así en el primer Supermercado en el Perú y Latinoamérica con esta certificación:

- ✓ Auditoría de Calidad de Perecibles en Tienda,
- ✓ Aseguramiento de la Calidad de Perecibles en Centros de Distribución, y
- ✓ Control de Calidad de Proveedores de Perecibles Procesados

Agradecemos la atención prestada y esperamos poder llegar a entablar una agradable relación comercial con su tan prestigiosa institución.

Atentamente,  
Ventas Corporativas - Supermercados Peruanos S.A.  
T: 618-8000





## Anexo Red de Tiendas Lima y Provincia



N°	Local	Dirección
1	Los Olivos - PVH	Av. Antúnez de Mayolo Cdra 9
2	Pucallpa - PVH	Av. Centenario 365 Lote 16 Ucayali - Coronel Portillo - Yarinacocha
3	Huánuco - PVH	Jr. Independencia cdra. 16 S/n - Las Moras Huánuco
4	Jaén - PVH	Av. Mesones Muros S/N carretera Jaén - Chiclayo. Jaén- Cajamarca.
5	Tarapoto - PVH	Calle Salaverry s/n-Carretera Marginal de la Selva
6	Caminos del Inca - PVS	Av. Caminos del Inca 351 Chacarilla
7	Pardo - VIV	Av. José Pardo 715 Miraflores
8	Jockey Plaza - PVH	Av. Javier Prado Este 4200 - Surco
9	Higuereta - PVH	Av. Aviación 5150 Tda B
10	Brasil - PVH	Av. Brasil 1599 cruce con Bolívar - Jesús María
11	Callao - PVH	Av. Saénz Peña 1250 Bellavista - Callao
12	Cortijo - PVH	Av. Republica de panamá 515 - Barranco
13	Miraflores - PVH	Av. Arequipa 4651
14	Ate - PVH	Av. Nicolás Ayllon Sector B. Mz B Lte.4 - Zona A - Baja Esq. Con Av. La Mar
15	Primavera - PVH	Av. Angamos Este - 2337 - San Borja
16	Trujillo - PVH	Fundo Las Casuarinas Sub Lote Predio A Lote 5 Trujillo (CC Real Plaza)
17	Bolichera - PVH	Av. Tomas Marsano 5000
18	La Molina - PVH	Av. Raúl Ferrero 1205 Urb. Remanso II Etapa La Molina
19	Comas - PVH	Av. Tupac Amaru 3860 /Alt. Km 14.5 - Comas
20	Risso - PVH	Av. Arequipa 2250
21	Pezet - VIV	Av. Juan Pezet 1340 - 1360 San Isidro
22	Dos de Mayo - VIV	Av. Dos de Mayo 1420 - San Isidro
23	Benavides - VIV	Av. Benavides 495 - Miraflores
24	Monterrico - VIV	Av. Encalada Cdra. 5 con Av. Primavera Cdra. 15
25	San Jorge - PVS	Av. La Molina 1080 - La Molina
26	Chiclayo - PVH	Calle Andrés Avelino Cáceres N° 222 Int.06 Real Plaza
27	Arequipa - PVH	Av. La Marina Nro. 300
28	Salamanca - PVS	Av. Circunvalación 2769 CC. Los Recaudadores
29	Valle Hermoso - PVH	Av. Jacaranda 890 - Surco
30	Mercaderes - PVS	Av. Benavides cdra 51 s/n
31	Ayacucho - PVS	Mz. B2 Lt 10 Urb. Los Rosales Surco. (cdra 1 de Av. Ayacucho)
32	Dasso - PVS	Av. Camino Real # 1335 -San Isidro
33	Corpac - PVS	Calle Remington 151-159 Córpac
34	Ceres - PVH	Carretera Ctral Km6 MzM Lt.2A,,LIMA 03,Lima
35	Pro - PVH	Av. Alfredo Mendiola KM 21.5 FUNDO SANTA LUZMILA SMP
36	Huancayo - PVH	Av. Ferrocarril Nro 1021 - 1057 CC. Real Plaza Hyo
37	Javier Prado - VIV	Av. Javier Prado Oeste 999 Magdalena
38	Izaguirre - PVH	Av. Carlos Izaguirre 284 Urb. Industrial - Panamericana Norte - Independencia
39	Alfonso Ugarte - PVH	Av. Alfonso Ugarte Esq. C/Uruguay S/N - Cercado de Lima
40	Puente Piedra - PVH	Calle San Lorenzo Mz A Lt01B Urb Las Vegas Puente Piedra
41	Universitaria - PVH	Av. Universitaria # 1632 - 1636 - 1640 Urb. Comercial Daniel Alcides Carrión - Los Olivos

42	Ica - PVH	Av. Ayabaca N° 1180 - Ica
43	El Chacarero - PVH	Av. Prolongación Unión # 2218 - Cruce con Av. Pesqueda - Trujillo
44	SJ Lurigancho - PVH	Urba Quinta San Fernando S/N Unidad 44
45	Santa Clara - PVH	Fundo La Estrella 99B Santa Clara - Ate
46	Chimbote - PVH	Jr. Francisco Bolognesi C/ Jr. Tumbes S/N - Chimbote
47	El Ejercito - PVS	Av. Ejercito 1009 Cayma
48	Guardia Civil - PVH	Av. Guardia Civil N°927 Urb. La Campiña
49	Centro Cívico - PVH	Av. Inca Garcilazo de la Vega N° 1383 - Lima
50	Colonial - PVH	Av. Oscar R. Benavides 4929 ( Ex Av. Colonial)
51	Jirón de la Unión - PVE	Jirón de la Unión Esquina con Jirón Huancavelica S/N
52	Alameda Sur - PVS	Av. Alameda Sur cruce Av. San Marcos (frente al grifo Repsol)
53	Libertadores - VIV	Av. Libertadores 594-596 San Isidro alt. Cdra8 camino real.
54	Chosica - PVH	Av. Lima Sur 930 - 970 Lurigancho - Chosica
55	Chincha - PVH	Oscar R. Benavides s/n Chincha
56	Nvo Chimbote - PVH	Panamericana Norte Km 474
57	Huacho - PVH	Av. 9 de Octubre 364-374 Huacho
58	Piura - PVH	Sub - Lote Nros 234-239 "A" Zona Industrial
59	Tacna - PVH	Pagosilpay S/n sector 9
60	Juliaca - PVH	Calle Tumbes s/n- Cercado
61	El Tambo Huancayo - PVS	Urb. San Antonio de Padua Mz L Lote 1 el Tambo - Huancayo
62	Villa el Salvador - PVS	Av. Lima cruce con Av. Pachacutec S/N
63	Acho - PVH	Jr. Marañón 601-683 Rímac
64	Puno - PVH	Jr. Los Incas s/n - Estación ferroviaria
65	Talara - PVH	Mariscal Castilla s/n Parque 78
66	Multiplaza - PVS	Av. Grau 555
67	Centro Trujillo - PVE	Av. España 2416 - 2420 - Trujillo
68	Supermercados SKA - PVE	Jr. Villavicencio N°476 - Chimbote
69	Cine Rímac - PVS	Av. Felipe Arancibia #455 (ex. Av. Tarapacá) Urb. Villacampa
70	Sullana - PVH	Calle La Mar 154 - Sullana
71	Trujillo Mansiche - PVS	Av. España N° 780 - Trujillo, Esquina Calle Zepita con Gamarra
72	San Borja - PVH	Jr. Morelli No. 164 San Borja
73	Chorrillos Iglesias - PVS	Av. Alfonso Ugarte/N,051 Chorrillos
74	Grifo Kio - PVS	CARRETERA PANAMERICANA SUR KM-25-LURIN
75	Huaral - PVH	Urb. El Rosario Mz. F Lt.2-A
76	Lurín - PVH	Urb.San Vicente S/N.Calle Antigua Panamericana Sur Parcela B-43 -alt. Lurín
77	Rímac Alcázar - PVH	Av. Alcázar 620 cruce con Av. Las Calezas 180 - Rímac
78	La Paz - PVS	Av. La Paz N° 2561 San Miguel
79	Villa Marina - PVS	Av. Villa Marina 176
80	La Victoria PVS	Av. Bausate y Mesa 300-334-340- Esq. Saenz Peña 423-La Victoria
81	Bolognesi - PVE	Jr. Bolognesi 447
82	Santa Cruz - PVE	Av. Belén manzana V lote s/n
83	Magdalena - PVS	Jr. José Gálvez N°780-782 Mz. 80 Lote 32-33
84	Próceres - PVS	Av. Próceres de la Independencia N° 4881 Mz I-1 Lt 3,4,5,6 Programa Ciudad Mariscal Cáceres Sector II
85	La Perla - PVS	Av. Santa Rosa # 347 Lote 1
86	Trujillo Valcarcel - PVS	Av. Teodoro Valcárcel 266 - 268 - Urb. Primavera - Trujillo
87	Barranca - PVH	Jr. Zavala s/n, 1era cuadra
88	Cuzco Arzobispado - PVH	Av. De la Cultura S/N Cusco

89	<b>Breña - PVH</b>	Calle Juan Pablo Fernandini,754 Breña. A espaldas del Hospital del niño.
90	<b>Cajamarca - PVH</b>	Av. Vía Evitamiento Norte y prolongación Ayacucho S/N Cajamarca
91	<b>Paita - PVH</b>	Av. Almirante Miguel Grau N° 514 Paita Piura
92	<b>San Isidro - PVH</b>	Av. Paseo de la Republica # 3440 - San Isidro
93	<b>Salaverry - PVH</b>	Av. Felipe Santiago Salaverry S/N. Intersección con la Av. Punta del Este - Jesús María
94	<b>Ventanilla - PVH</b>	Av. Néstor Gambeta cruce c/ Pedro Beltrán S/N
95	<b>Pisco - PVH</b>	Av. Fermin Tanguis con esquina Av. Las Américas a/n
96	<b>Grifo México - PVH</b>	Urb. San Pablo S/N Mz A301 Altura de cuadra 24 Av. México
97	<b>Chaclacayo - PVS</b>	Av. Nicolas Ayllon 582-598,Chaclacayo
98	<b>Moquegua - PVH</b>	Av. Circunvalacion Fundo el gramadal lote 1B sub lote 1
99	<b>El Agustino - PVH</b>	Av. José Carlos Mariategui s/n esq. Av. Las Magnolias sub lote sección 1
100	<b>Talara Municipalidad - PVH Mall</b>	Parcela A lote 2 Talara-Pariñas
101	<b>Asia - VIV</b>	Av. Cayma s/n, KM 97.5 Panamericana sur
102	<b>La Curva - PVH</b>	Pasaje Cesar Vallejo s/n
103	<b>Ves Placita - PVH</b>	Urb. Parque industrial del cono sur mz K 3 Lt1 VES
104	<b>Art Express - PVS</b>	Av. Nicolás de Piérola N746
105	<b>Sucre - PVH</b>	Av. Sucre N° 550 – 552 Pueblo Libre .
106	<b>Ilo - PVH</b>	Av. La Costanera 12, Ilo 18601
107	<b>Puruchuco - PVH</b>	Av. Nicolás Ayllon 4770 Ate Vitarte
108	<b>Tumbes - PVH</b>	Teniente Vásquez 6851, Tumbes 24002
109	<b>Chiclayo mall</b>	AV. PANAMERICANA 639
111	<b>San Miguel</b>	AV LA MARINA 2000 - C.C PLAZA SAN MIGUEL - SAN MIGUEL
112	<b>SAN JUAN DE LURIGANCHO 2</b>	URB ZARATE INDUSTRIAL-A LURIGANCHO- 30 NOV APERTURA

**Contamos en el formato tiendas con más de 108 locales de canje en Lima Metropolitana y Provincias**

## Anexo Vale de Compra

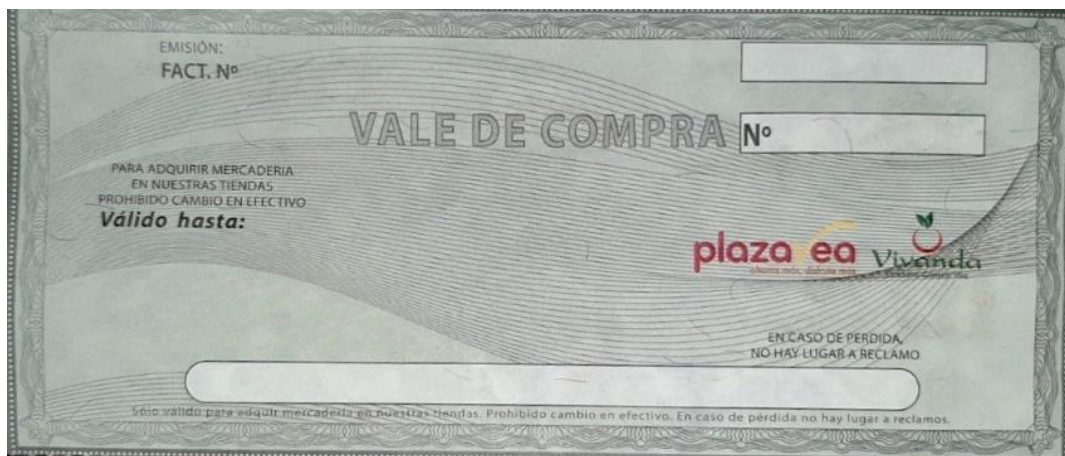

**Supermercados Peruanos S.A.**  
**Calle Morelli 139, San Borja – Lima**  
**Ventas Corporativas**  
**E-mail: [ventascorporativas@spsa.pe](mailto:ventascorporativas@spsa.pe)**